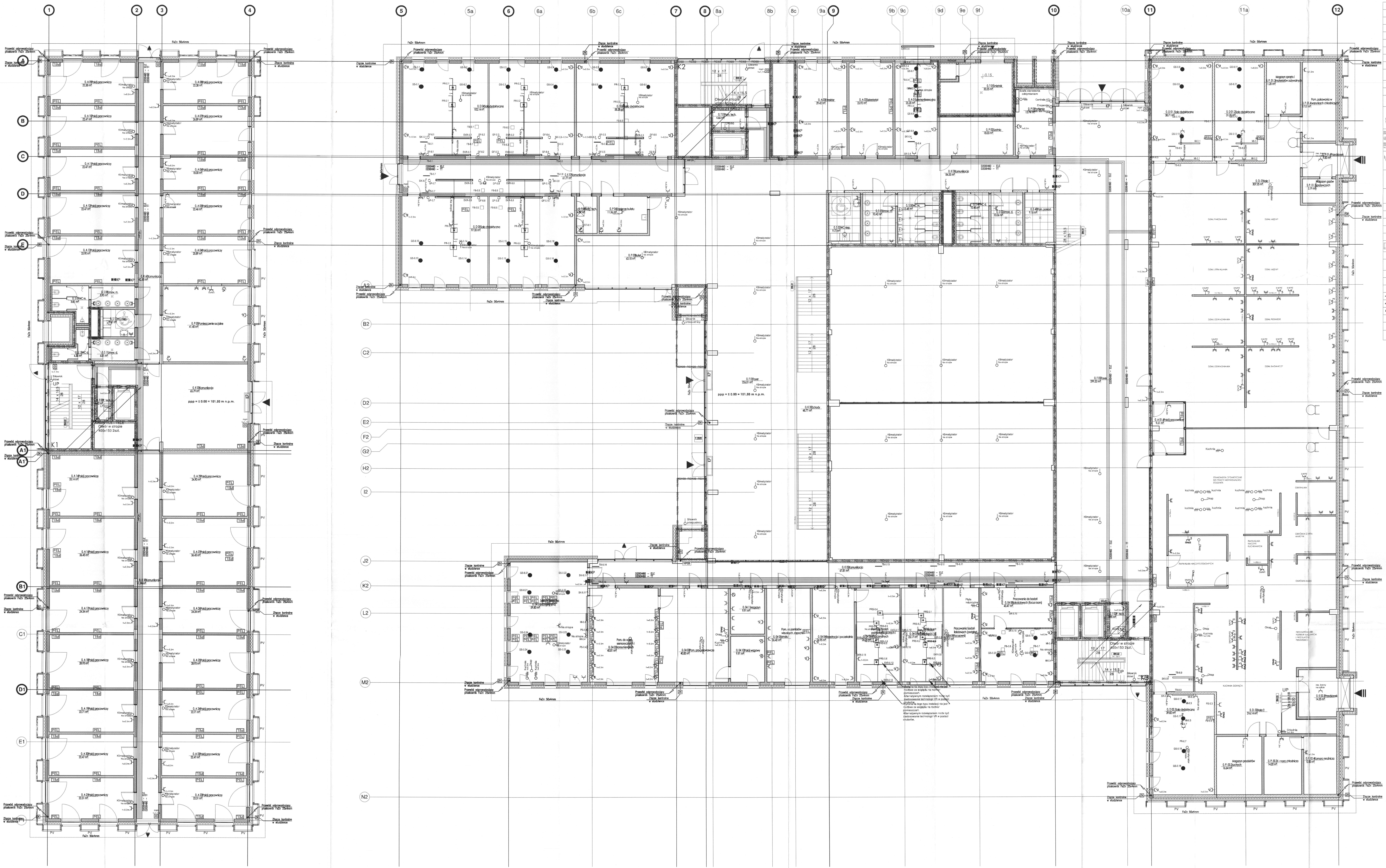

LEGENDA :

TYP PRZEGRÓD

	Elementy żelbetowe (konstrukcyjne)
	Ściana murowana z bloczków ceramicznych 24cm
	Ściana z płyt g-k
	Witryna szklana
	Termoizolacja
	Słup konstrukcyjny

OZNACZENIA

	Wejście do budynku
	Wejście techniczne do budynku
	Wyjście ewakuacyjne z budynku
	Podjazd do budynku (dostawy)
0.P.01 SZATNIA 52 m2	Metka pomieszczenia
I.GR W.MC18 I.A.W	Opis przegród zgodnie z legendą przegród pionowych i poziomych
	Oznaczenie drzwi
	Zadaszenie szklane
A-A	Oznaczenia przekrojów
	Rzędna wykończenia
	Rzędna konstrukcji
2%	Procent spadku
KD.1	Klapa dymowa 120 x 150 cm
KD.2	Klapa dymowa 120 x 180 cm
	Trójwymiarowe panele elewacyjne

ELEMENTY INSTALACJI SANITARNYCH

KP	Kurtyna powietrzna
	Wpust podłogowy
	Kran ze złączką

ELEMENTY PPOŻ

REI30	Odporność REI 30
REI60	Odporność REI 60
REI120	Odporność REI 120
EI 60	Drzwi o odporności EI 60
EIS 30	Drzwi o odporności EIS 30

LEGENDA / LEGEND AV

SPD-x.x	PANEL DOTYKOWY 7" / 7" TOUCH PANEL
SK-x.x	KLAWIATURA STERUJĄCA / CONTROL KEYPAD
PS-x.x	PRZYŁĄCZE ŚCIENNE / WALL PLATE
FB-x.x	PRZYŁĄCZE FLOORBOX / FLOORBOX TERMINAL
PR-x.x	PROJEKTOR / PROJECTOR
EKR-x.x	EKRAN ELEKTRYCZNY / ELECTRIC SCREEN
GS-x.x	GŁOŚNIK SUFITOWY
GL/P-x.x	GŁOŚNIK LINIOWY
GF-x.x	GŁOŚNIK FRONTOWY
ST-x.x	LOKALIZACJA URZĄDZEŃ AV
MI-x.x	MONITOR INTERAKTYWNY
PL-xx	PRZYŁĄCZE TŁUMACZA (RJ-45, XLR IN/OUT)
MOD-x.x	MIKROFON ODSŁUCHOWY
MP-(-1.2)	MONITOR PODGLĄDOWY
KP-x.x	KAMERA PODGLĄDOWA
PRS-x.x	PROJEKTOR KRÓTKOOGNISKOWY
TB-x.x	TABLET DO REZERWACJI SAL

	Koryto kablowe EL
PEL	Punkt PEL: -2x DATA 230V -2x gniazdo ogólne 230V -gniazdo LAN wg projektu TT
	Gniazdo ogólne 230V z bolcem PE
	Gniazdo ogólne 230V IP44 z bolcem PE
	Gniazdo n/t 3-faz 16A z bolcem PE
	Wypust zasilający 1-faz
	Wypust zasilający 3-faz

UWAGI:

POWYŻSZE RYSUNKI MOGĄ BYĆ WYKORZYSTANE TYLKO I WYŁĄCZNIE JAKO PROJEKT BUDOWLANY. NA ETAPIE REALIZACJI WSZELKIE PRACE I DECYZJE, DOTYCZĄCE ROZWIĄZAŃ TECHNICZNYCH, MATERIAŁOWYCH I ILOŚCIOWYCH (W TYM WSZYSTKIE DOMIARY) MOGĄ BYĆ PODEJMOWANE TYLKO I WYŁĄCZNIE NA PODSTAWIE DOKUMENTACJI WYKONAWCZEJ.

NINIEJSZY PROJEKT (UTW ÓR ARCHITEKTONICZNY) STANOWI NIEPOWTARZALN A DOKUMENTACJĘ PRZEWIDZIANĄ DO REALIZACJI Z ZACHOWANIEM PRZEPIS ÓW PRAWA AUTORSKIEGO PRZYS ŁUGUJĄCEGO PROJEKTANTOWI ZGODNIE Z USTAWĄ O PRAWIE AUTORSKIM Z 1994 ROKU (DZ.U. Nr 24 poz 83). WSZELKIE ZMIANY W PROJEKCIE I NA ETAPIE REALIZACJI MUSZĄ BYĆ WCZEŚNIEJ SKONSULTOWANE I ZAAKCEPTOWANE PRZEZ PROJEKTANTA. POWIELANIE I ROZPOWSZECHNIANIE JEST DOZWOLONE TYLKO DO CEL ÓW REALIZACJI NINIEJSZEGO PROJEKTU. W POZOSTA ŁYCH PRZYPADKACH JEST ZABRONIONE.

NIE BRAĆ WYMIAR ÓW ZE SKALI. UŻYWAĆ JEDYNIE WYMIAR ÓW NOMINOWANYCH.W RAZIE JAKICHKOLWIEK NIEZGODNOŚCI NALEŻY SKONSULTOWAĆ SIĘ Z PROJEKTANTAMI. EWENTUALNE WADY PROJEKTOWE I KOORDYNACYJNE NALEŻY PRZEDSTAWIĆ NADZOROWI AUTORSKIEMU .

PROJEKT ARCHITEKTONICZNY ROZPATRYWAĆ RAZEM Z PROJ. KONSTRUKCYJNYM ORAZ PROJEKTAMI POSZCZEG ÓLNYCH BRAN Ż INSTALACYJNYCH. LOKALIZACJA PION ÓW WOD-KAN., GRZEJNIK ÓW PRZEBIĆ KONSTRUKCYJNYCH, TRAS KABLOWYCH ETC. WG. PROJEKT ÓW BRANŻOWYCH. W PRZYPADKU NIEZGODNOŚCI Z PROJ. ARCH. POWIADOMIĆ PROJEKTANTA.

WSZYSTKIE RYSUNKI ROZPATRYWAĆ WRAZ Z KSIĄŻKĄ UWAG OG ÓLNYCH I SZCZEG ÓŁOWYCH.

SCHEMAT SYTUACYJNY

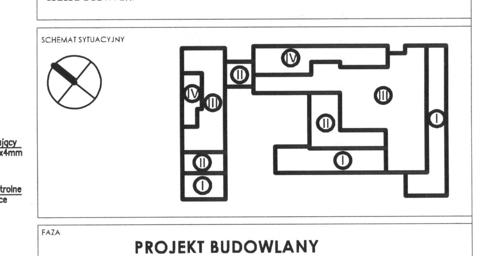

FAZA	**PROJEKT BUDOWLANY**
NAZWA INWESTYCJI	Budowa budynku laboratoryjno - dydaktycznego wraz z zapleczem technicznym i infrastrukturą towarzyszącą, ciągami komunikacyjnymi i zagospodarowaniem terenu
ADRES INWESTYCJI	Ul. Nowoursynowska 159, 02-787 Warszawa dz.nr ewid. 146513_08 dzielnica Ursynów obręb ewidencyjny 1-10-12 dz. 114/2
INWESTOR	Szkoła główna Gospodarstwa Wiejskiego w Warszawie, Ul.Nowoursynowska 166, 02-787 Warszawa
JEDNOSTKA PROJEKTOWA	BBC Best Building Consultants Sp. z o.o. Sp.k Al. Jerozolimskie 155 02-326 Warszawa e-mail: biuro@bbconsultants.pl
BRANŻA	**ELEKTRYCZNA**
PROJEKTANT	mgr inż. Michał Simiński nr upr. LOD/1439/PWOE/10
SPRAWDZAJĄCY	mgr inż. Rafał Skowron nr upr. LOD/3024/PBE/16
OPRACOWANIE	
NAZWA RYSUNKU	**RZUT PARTERU. INSTALACJE ELEKTRYCZNE.**
NAZWA DOKUMENTU	**1912_PB_EL_01_20_02**

TOM	SKALA	DATA	REWIZJA
II DI/4	1:100	04.2020	

Urząd Miasta Stołecznego Warszawy Wydział Architektury i Budownictwa dla Dzielnicy Ursynów al. Komisji Edukacji Narodowej 61 02-777 Warszawa

52